

R E G U L A M I N

VI Międzykulturowy Festiwal Folklorystyczny - ZAGŁĘBIE I SĄSIEDZI

24 – 25 maja 2014

Organizator:

Pałac Kultury Zagłębia

Plac wolności 1

41-300 Dąbrowa Górnicza

tel. 032/ 733-88-00 wew. 807 lub 808; www.palac.art.pl

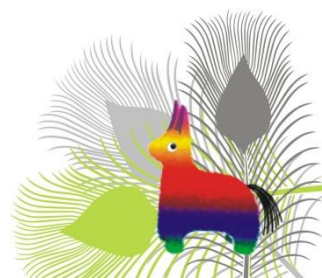

CELE FESTIWALU:

- ✓ kultywowanie i propagowanie bogactwa kultury ludowej oraz pielęgnowanie własnej tożsamości kulturowej,
- ✓ prezentacja dorobku artystycznego amatorskich grup folklorystycznych z różnych regionów,
- ✓ integracja amatorskich środowisk twórczych oraz wymiana doświadczeń artystycznych,
- ✓ promocja kultury ludowej wśród mieszkańców regionu, popularyzacja oraz ochrona dziedzictwa kultury ludowej

UCZESTNICY:

1. **Festiwal folklorystyczny ma charakter konkursu.**
2. Uczestnikami przeglądu są amatorskie zespoły autentyczne i zespoły prezentujące folklor w formie artystycznie opracowanej (w sposób niezmienny istotnego charakteru).
3. Zespół może wystąpić tylko w jednej kategorii, kapela towarzysząca może wystąpić oddzielnie.
4. Laureaci I miejsc w 2013 nie mogą wystąpić w bieżącym festiwalu.
5. Zespoły występujące w 2013 nie mogą prezentować tego samego repertuaru w tej edycji.
6. Repertuar wpisany do karty zgłoszeń nie może być zmieniany w dniu występu.
7. **Nagrodzeni w VI edycji Festiwalu zobowiązani są do występu w Koncercie Finałowym w dniu 25.05.2014 (po zakończeniu części konkursowej), w trakcie którego nastąpi wręczenie nagród. Zespoły są zobowiązane do udziału w korowodzie i przemarszu przez miasto oraz do udziału w dodatkowych koncertach towarzyszących Festiwalowi (czas programu do 20 minut).**

KATEGORIE:

- **Przeгляд zespołów dziecięcych – termin 24 maja 2014** (przewidywana godz. rozpoczęcia 10:00)
Kategoria zespołów dziecięcych obejmuje uczniów klas szkoły podstawowej i gimnazjum.
- **kat. zespoły taneczne** - czas prezentacji do 15 min.
/akompaniament zgodnie ze składem instrumentalnym z danego regionu /
- **kat. zespoły śpiewu grupowego** - czas prezentacji do 10 min.
- **Przeгляд zespołów dorosłych – termin 24 – 25 maja 2014**
- **kat. zespoły śpiewu grupowego:** a capella – czas prezentacji do 10 min. (mile widziane wykonanie 1 utworu z regionu ziemi będzińskiej – źródło Adolf Dygacz)
/w ramach kategorii Jury może przyznać osobną nagrodę za najlepsze wykonanie utworu ziemi będzińskiej oraz dla wyróżniającego się solisty/
- **kat. zespoły taneczne:**
- **regionalne** /prezentują tańce tylko z własnego regionu / – czas prezentacji do 20 min.
- **zespoły pieśni i tańca** /artystycznie opracowane/ – czas prezentacji do 20 min.
- **kat. kapele ludowe** – czas prezentacji do 10 min.
/do 3 utworów, w składzie tradycyjnym, zgodnym z regionem pochodzenia, dopuszcza się udział kapeli akompaniującej zespołowi tanecznemu/

KRYTERIA OCENY:

- ✓ dobór repertuaru – program autentyczny lub artystycznie opracowany,
- ✓ prezentowane stroje, muzyka, pieśni, tańce, gwara, zwyczaje itp. powinny nawiązywać do wzorów folkloru autentycznego, zgodnie z tradycjami własnego regionu,
- ✓ zachowanie czystości gwarowego brzmienia tekstów,
- ✓ warsztat instrumentalistów oraz czystość brzmienia,
- ✓ ogólny wyraz artystyczny

Rada Artystyczna po wysłuchaniu 6 kolejnych prezentacji konkursowych – wyda wstępną opinię o występie, będzie to również forma konsultacji dla kierowników, muzyków i choreografów zespołów.

Przekroczenie czasu występu spowoduje dyskwalifikację zespołu!

Decyzje Rady Artystycznej są ostateczne i niepodważalne.

NAGRODY:

Rada Artystyczna przyzna nagrody finansowe i wyróżnienia w każdej z w/w kategorii oraz **GRAND PRIX** festiwalu. Każdy zespół uczestniczący w Festiwalu, otrzyma dyplom uczestnictwa oraz materiały promujące wydarzenie – Katalog pokonkursowy, płyty DVD z zapisem video oraz foto.

REKOMENDACJA:

- ✓ wytypowanych kapel i śpiewaków, **pochodzących z województw: dolnośląskiego, opolskiego i zachodniej części Małopolski** do udziału w **47 Ogólnopolskim Festiwalu Kapel i Śpiewaków Ludowych w Kazimierzu Dolnym 2014**

SPRAWY ORGANIZACYJNE:

1. Koszty przejazdu pokrywają instytucje delegujące zespół.
2. Organizator nie zapewnia wyżywienia podczas Festiwalu.
3. **Zespoły zobowiązane są do przybycia na 2 godziny przed występem.**
4. Ogłoszenie wyników i wręczenie nagród w kategorii dziecięcej nastąpi po zakończeniu części konkursowej, w dniu 25.05.2014 r.
5. Uczestnicy przenoszą nieodpłatnie na PKZ w Dąbrowie Górniczej swoje autorskie prawa majątkowe do artystycznych wykonania, zaprezentowanych podczas festiwalu, w celu wykorzystania ich przez organizatora w sposób nieograniczony terytorialnie i czasowo na następujących polach eksploatacji:
 - a) utrwalenie (zapisu) we wszystkich możliwych formatach (fotografia, audio, video),
 - b) zwielokrotnienia na wszelkich nośnikach dźwięku i obrazu,
 - c) wprowadzenie do pamięci komputera oraz sieci internet,
 - d) publicznego odtwarzania, wyświetlania,
6. Uczestnicy wyrażają zgodę zarówno na przetwarzanie swoich danych osobowych jak i na rozpowszechnianie swojego wizerunku przez PKZ na potrzeby organizacji, promocji Festiwalu i PKZ.
7. Przesłanie zgłoszenia do udziału w Festiwalu oznacza akceptację postanowień zawartych w niniejszym regulaminie.
8. Warunkiem udziału w Przeglądzie jest nadesłanie **poprawnie wypełnionej KARTY ZGŁOSZENIA** do siedziby organizatora – **w nieprzekraczalnym terminie do 25.04.2014** rozumiane jako data dostarczenia, a nie wysłania – prosimy również potwierdzić telefonicznie fakt wysłania zgłoszenia na numer tel. 032/ 733-88-00 wew.807.

adres: **Pałac Kultury Zagłębia**
Plac wolności 1
41-300 Dąbrowa Górnicza
z dopiskiem „Zagłębie i Sąsiedzi”

W związku z dużym zainteresowaniem Festiwalem, Rada Artystyczna zastrzega sobie prawo decyzji o przyjęciu zgłoszonej grupy do Festiwalu – informacja o zakwalifikowaniu zamieszczona będzie na stronie organizatora w terminie do 05.05.2014. Harmonogram występów zostanie podany na stronie internetowej Pałacu Kultury Zagłębia www.palac.art.pl do 12.05.2014.

Sugestie dotyczące terminu występu prosimy podać w karcie, w miarę możliwości postaramy się je uwzględnić. **Po opublikowaniu harmonogramu nie będą dokonywane zmiany!**

9. Akredytacja:

Zespoły dziecięce są zwolnione z akredytacji!

Zespoły dorosłych wpłacają akredytację dopiero po informacji o zakwalifikowaniu się, nie później niż **do 12.05.2013r.**, w wysokości:

kapela **30,-zł.**; zespoły śpiewu grupowego **50,-zł.**; zespoły pieśni i tańca **100,-zł.**
na konto **PKZ 85 1240 4272 1111 0000 4835 1254**

z dopiskiem: **VI MFF - Zagłębie i Sąsiedzi, nazwa zespołu i kategoria**

BRAK OPŁATY AKREDYTACJI POWODUJE DYSKWALIFIKACJĘ

W przypadku rezygnacji zespołu z udziału w Festiwalu po 12.05.2014 nie zwracamy akredytacji.

10. Z uwagi na remont budynku PKZ - miejscem realizacji Festiwalu jest

HALA WIDOWISKOWO-SPORTOWA „CENTRUM” oraz **Park im. Gen. J. Hallera**
ul. Aleja Róż 3 /Park w centrum miasta/

11. Wszelkich informacji udzielają:

koordynator projektu **Małgorzata Grabiwoda** tel. **32 733 88 08, 608 367 880**
malgorzata.grabiwoda@palac.art.pl

zgłoszenia zespołów **Iwona Kielesińska** tel. **32 733 88 00 wew.807, iwona.kielesinska@palac.art.pl**

zgłoszenia do kiermaszu **Mariola Rojek** tel. **32 733 88 00 wew.807, 606 856 515,**
mariola.rojek@palac.art.pl

Imprezy towarzyszące:

- **„Chlebem i solą, raz na ludowo” – biesiada KGW z Dąbrowy Górniczej - 17 maja 2014**
- **Warsztaty rękodzieła ludowego dla dzieci 24 maja 2014**
- **Jarmark Rzemiosła i Kiermasz Sztuki Ludowej 24 - 25 maja 2014**

Zapraszamy również do udziału w Festiwalu twórców ludowych. Udział na podstawie Karty zgłoszenia w Kiermaszu. Mile widziane wykonywanie wyrobów rękodzieła artystycznego „na żywo”.

Baza noclegowa dla zainteresowanych grup /rezerwacje noclegów we własnym zakresie/:

Szkolne Schronisko Młodzieżowe w Sławkowie 32 293 11 00 www.schronisko.com.pl

Dom Turysty - OSIR w Będzinie 32 267 59 50 www.osir.bedzin.pl

Restauracja Zajazd Juran w Dąbrowie Górniczej 32 264 34 34 jurandg.wartobyc.pl

ORGANIZATOR:



PATRONAT HONOROWY:

Prezydent Miasta Dąbrowa Górnicza
ZBIGNIEW PODRAZA

PARTNERZY:



PATRONAT MEDIALNY:

